

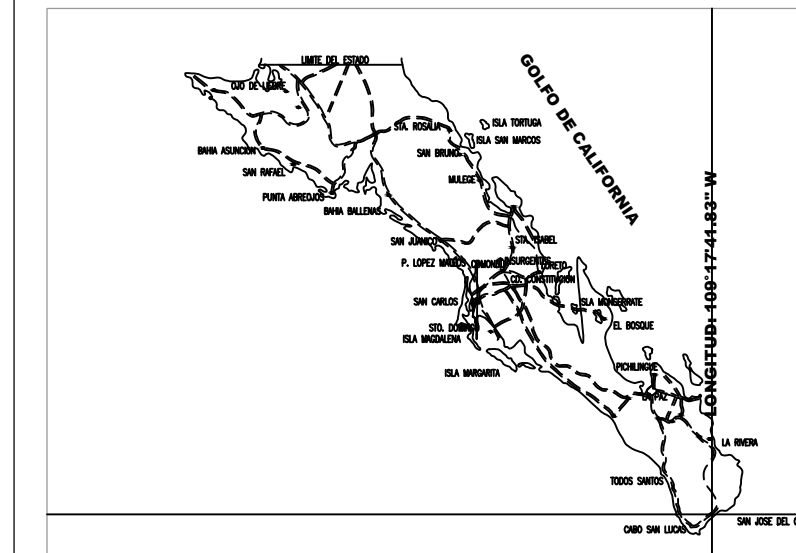

MACROLOCALIZACION:



MICROLOCALIZACION:



LINEAMIENTOS PARA EL PREDIO

CONCEPTOS	NORMA	PROYECTO	CUMPLE
USO DEL SUELO	TC2a	TC2a	SI
AREA DEL LOTE	2271.36 m2	714.60 m2	SI
FRENTE DEL LOTE	50.00 mts	50.00 mts	SI
RESTRICCIONES MENSURAS A LOS LINDEROS	FRENTE	5.00 mts	SI
	LADO	no aplica	no aplica
ALTIMETRIA	FONDO	no aplica	SI
	METROS	13.00 mts	10.70 mts
NIVELES	METROS	3 nivel	3 nivel
	NIVELES	3 nivel	3 nivel
PORCENTAJE MAXIMO DE OCUPACION C.O.	40 %	31.4613	SI
CORRIENTE DE USO DEL SUELO C.O.	1.00	0.877139	SI
DENSIDAD	90 viviendas/ha	18 viviendas	SI
CAJONES DE ESTACIONAMIENTO	1 cajon min	1.00	SI

DATOS DE LOS CORRESPONSABLES DE OBRA:			ANEXA MEMORIA
ESPECIALIDAD	NOMBRES	CED. PROF.	<input type="checkbox"/>
ESTRUCTURAS	ING. JACOBO PEREZ VALLE		<input type="checkbox"/>
			<input type="checkbox"/>
			<input type="checkbox"/>

DATOS DEL D.R.O.:		SELLO DEL D.R.O.
AÑO: VICTOR TORRES PINEDA VELAZQUEZ		ARQUITECTO O INGENIERO
NOMBRE DEL DIRECTOR RESPONSABLE DE OBRA		
SECCION OBRA Y PARTICULAR:		
DISTRITO OBRA Y PARTICULAR:		
R.F.C.:		
R.F.C.:		
R.F.C.:		
R.F.C.:		

DATOS DEL PROPIETARIO:		SELLO DE DESARROLLO URBANO:
DESIMPAL S.A DE C.V		
NOMBRE Y RAZON SOCIAL:		
Bvd. Antonio Mijares # 1092, Los Cabos.		
DIRECCION PARTICULAR SOCIAL:		
TEL:		

SELLO DE PROYECTO APROBADO AYUNTAMIENTO O FONATUR





JAVIER TALAMANTES NIETO
 ARQUITECTO
 Aguilas Serdan #2044 E Ignacio Allende y
 Antonio Rosales, La Paz B.C.S
 arg.javier@hotm.com
 www.tsc-ark.com
 612.15.91407

NOMBRE DEL PROYECTO:	Cactus 1092	CLAVE:	
PLANO:	Licencias de construcción	ARQ-03	
ESCALA:	1:100 Mts.	FECHA:	27/Octubre/2017
CLAVE CATASTRAL:	401-001-112-142-00D-001		

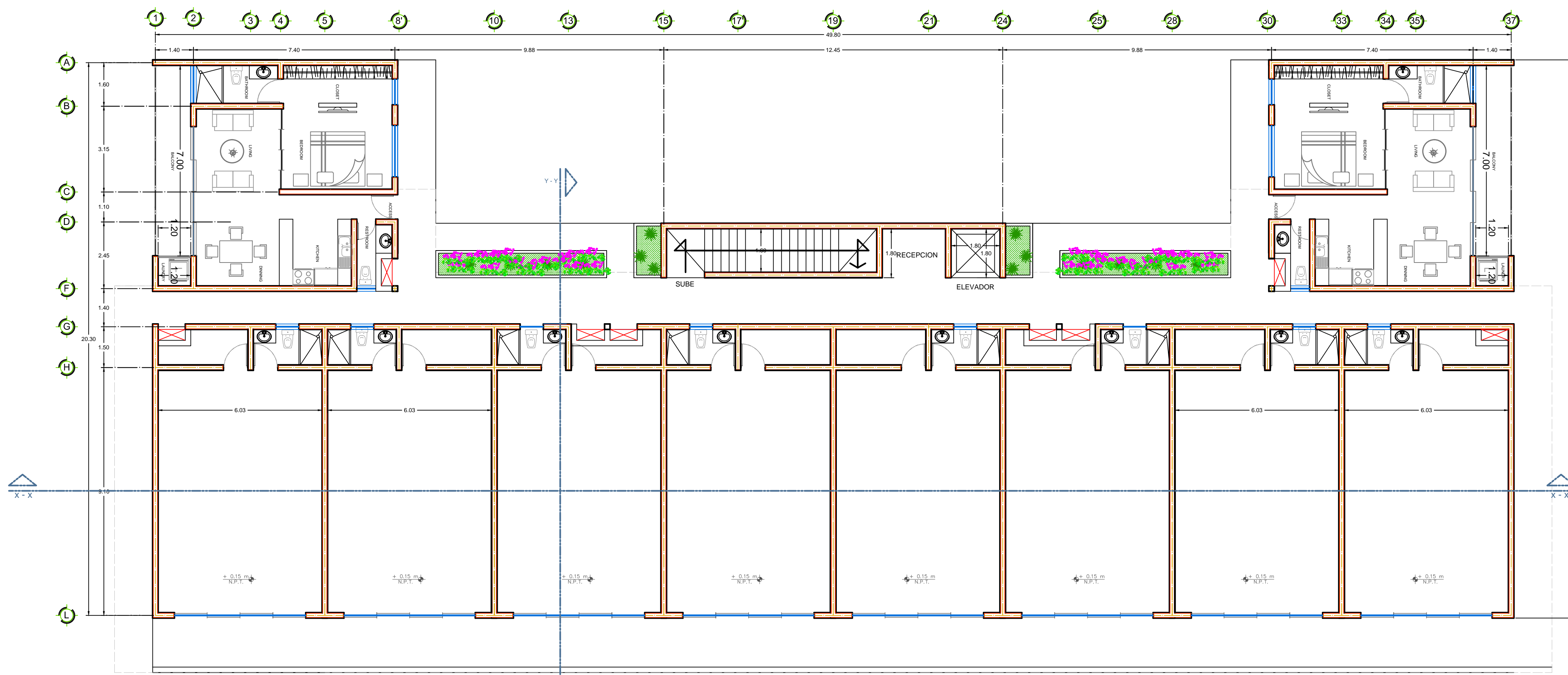
No. DE LICENCIA:			
OBRA NUEVA:	AMPLIACION:	PROGRASA:	DEMOLICION:
REGISTRO:	REGULARIZACION:	CAMBIO DE PROYECTO:	INDIVIDUALIZACION:
DURACION DE LA LICENCIA:			
DEL:		AL:	

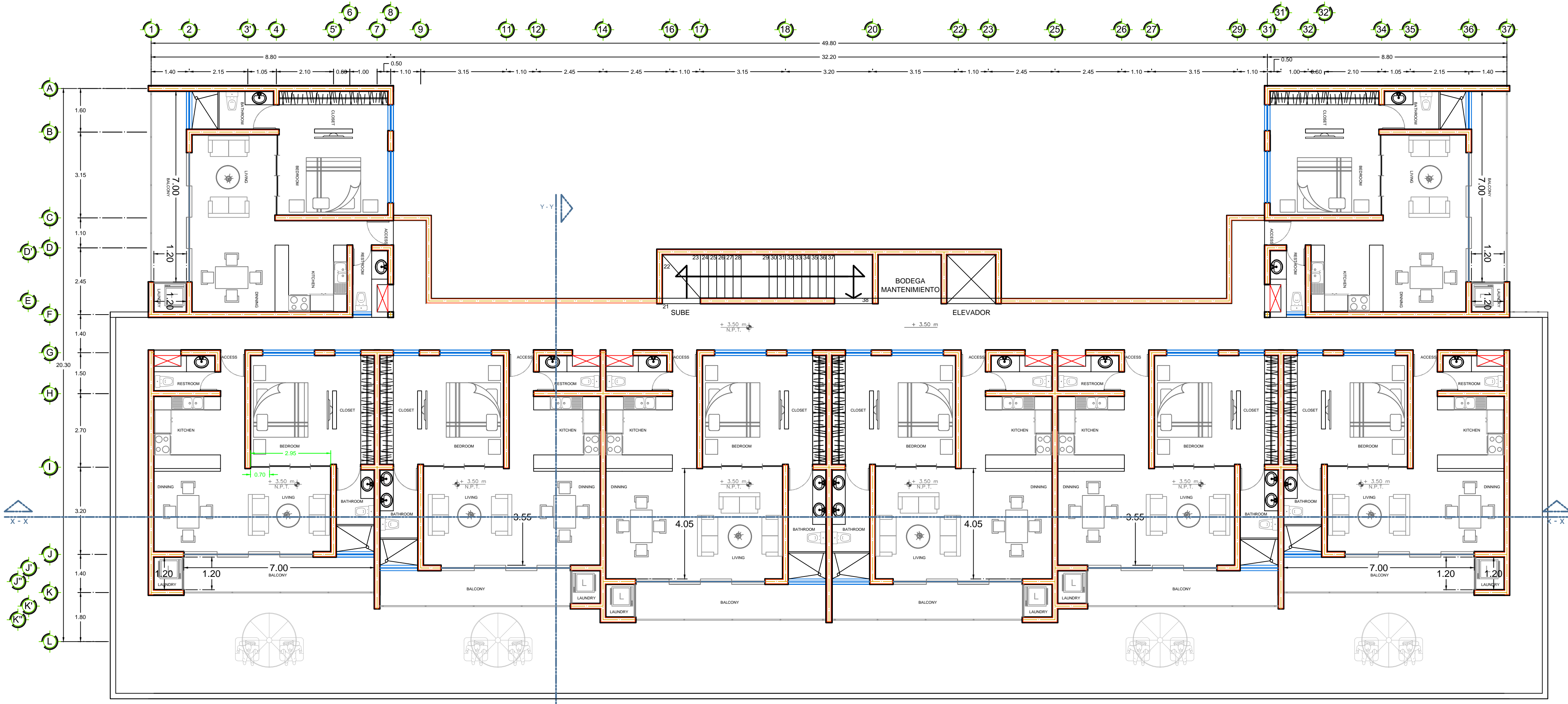

PLANTA ARQUITECTONICA BAJA ESC. 1:100



PLANTA ARQUITECTONICA SEGUNDA ESC. 1:100